

26 al 31 de mayo



Estreno



Estreno

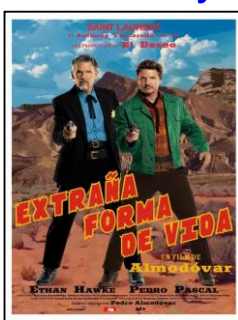

Estreno

Version Original
Subtitulada



Descuento 50 % para
mayores de 60 años
de Durango

| Película | Día | sala | | sala | | sala | | sala | |
|------------------------------|---------------------|------|-------|------|-------|------|-------|------|-------|
| | | hora | hora | hora | hora | hora | hora | hora | hora |
| LA SIRENITA | Viernes 26 | | | 1 | 18:00 | | | 1 | 21:00 |
| LA SIRENITA | Sabado 27 | 2 | 16:30 | 1 | 17:30 | 1 | 20:30 | | |
| LA SIRENITA | Domingo 28 | 1 | 16:30 | 1 | 19:30 | | | | |
| LA SIRENITA | Lunes 29 | 1 | 17:30 | | | 1 | 20:15 | | |
| LA SIRENITA | Martes 30 | 1 | 17:30 | | | 1 | 20:15 | | |
| LA SIRENITA | Miercoles 31 | | | 2 | 19:00 | | | | |
| MAESTRO(S) | Viernes 26 | | | 3 | 19:00 | | | 3 | 21:00 |
| MAESTRO(S) | Sabado 27 | | | 2 | 19:30 | | | 2 | 21:30 |
| MAESTRO(S) | Domingo 28 | | | 2 | 19:30 | | | | |
| MAESTRO(S) | Lunes 29 | | | 2 | 18:00 | 2 | 20:15 | | |
| MAESTRO(S) | Martes 30 | | | 3 | 18:00 | 3 | 20:15 | | |
| MAESTRO(S) | Miercoles 31 | | | 3 | 19:00 | | | | |
| EXTRAÑA FORMA DE VIDA | Viernes 26 | | | 3 | 18:00 | 2 | 20:00 | | |
| EXTRAÑA FORMA DE VIDA | Sabado 27 | 3 | 16:30 | 3 | 17:30 | 3 | 18:30 | 3 | 21:30 |
| EXTRAÑA FORMA DE VIDA | Domingo 28 | 3 | 16:30 | 3 | 17:30 | 3 | 20:30 | | |
| EXTRAÑA FORMA DE VIDA | Lunes 29 | | | 3 | 18:00 | 3 | 19:00 | | |
| EXTRAÑA FORMA DE VIDA | Martes 30 | | | 2 | 18:00 | 2 | 19:00 | | |
| EXTRAÑA FORMA DE VIDA | Miercoles 31 | | | 3 | 18:00 | | | | |
| ALICE, CARIÑO | Viernes 26 | | | 2 | 18:00 | | | 2 | 21:00 |
| ALICE, CARIÑO | Sabado 27 | | | 3 | 19:30 | | | | |
| ALICE, CARIÑO | Domingo 28 | | | 3 | 18:30 | | | | |
| ALICE, CARIÑO | Lunes 29 | | | | | 3 | 20:15 | | |
| ALICE, CARIÑO | Martes 30 | | | | | 2 | 20:15 | | |
| LAS BODAS DE FIGARO | Miercoles 31 | | | 1 | 19:00 | | | | |

| Tarifa | Pelicula | Calificación | Duración |
|------------|-----------------------|---|----------|
| 7,00 € | LA SIRENITA | Apta para todos los públicos y especialmente para la infancia | 135' |
| 7,00 € | MAESTRO(S) | Apta para todos los públicos | 88' |
| 4,00 € | EXTRANA FORMA DE VIDA | N.R. 12 años | 31' |
| 7,00 € | ALICE, CARIÑO | N.R. 16 años | 90' |
| 11 € / 9 € | LAS BODAS DE FIGARO | Royal Opera House de Londres | 190' |

La opera LAS BODAS DE FIGARO tiene descuento del 50% a mayores de 60 años de Durango

(Lunes y Miercoles 1/2 día del espectador 5,50 €)
(Martes día del espectador 5 €)

| | |
|--------|---------|
| SALA 1 | 220 + 4 |
| SALA 2 | 110 + 2 |
| SALA 3 | 87 |

Venta de entradas por Internet en www.cinezugaza.es